Gexfix

EXTERNAL FIXATION
TGF

ВНЕШНИЙ ФИКСАТОР TGF

Назад, к основам простоты, стабильности и универсальности

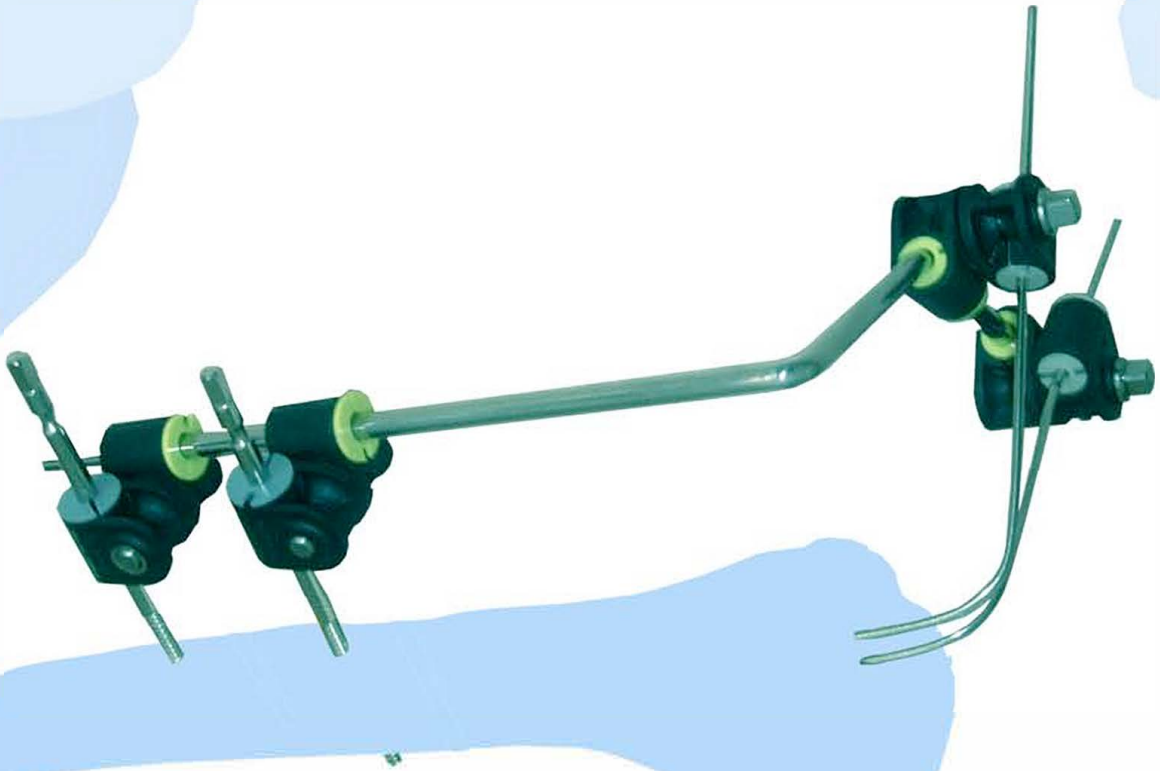

IT'S GOT TO MAKE SENSE

GEXFIX СИСТЕМА НАТЯЖНОЙ ФИКСАЦИИ ПЕРЕЛОМОВ TGF

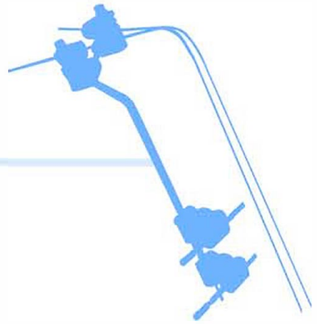

ФИКСАТОР TGF:

- набор для лечения переломов верхних конечностей, состоящий из двух проводников спиц для натяжения, необходимого при репозиции
- с момента начала использования системы TGF мы больше не нуждаемся в других методах лечения хирургических переломов шейки плечевой кости
- при помощи этого метода и этой системы стало возможным лечение переломов шейки плечевой кости простым и доступным способом

1 Попытка репозиции посредством внешней манипуляции

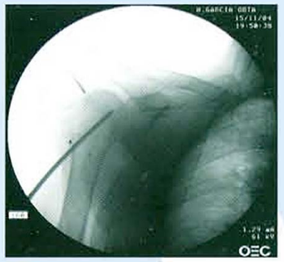

2 Использование 5-миллиметровой спицы для репозиции и введение проводника

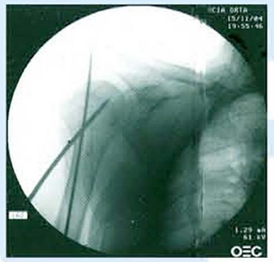

3 Установка первого проводника спиц Киршнера

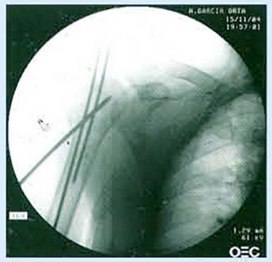

4 Установка второго проводника спиц Киршнера для управления поворотом

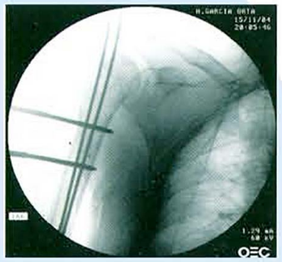

5 Установка самосверлящей самонарезающей спицы после просверливания диафиза

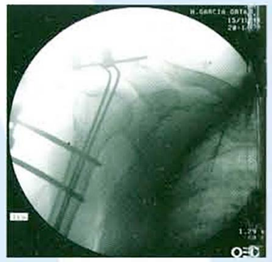

6 Натяжение проводников спиц Киршнера и установка системы TGF

КОМПОНЕТЫ	ОПИСАНИЕ	НОМЕР В КАТАЛОГЕ
	Соединительный элемент	
	Диаметр 9mm/9mm	1010-1040
S	**Вкладыш блокировки спиц**	
	Диаметр 9mm/2,5mm	1010-1055
	Диаметр 9mm/4.0mm	1010-1053
	Диаметр 9mm/5mm	1010-1054
L	**Пластина дубль-L**	
	Левый стержень 5mm	1010-1081
	Правый стержень 5mm	1010-1082
	Карбоновый стержень	
	Диаметр 9mm, длина 110mm	1010-1064
	Диаметр 9mm, длина 150mm	1010-1065
	Удлиняющая/компрессионная трубка	1010-1100
	Спица Киршнера	
	Диаметр 2,5mm, длина 300mm	1020-1032
	Диаметр 2,5mm, длина 300mm, резьба по центру, 25 мм	1020-1033
	Диаметр 2,5mm, длина 250mm резьбовой наконечник	1020-1034
	Самосверлящие самонарезающие спицы	
	Спица диаметр 4 мм, длина 100 мм, резьба 40 мм	2015-1020
	Спица диаметр 4 мм, длина 145 мм, резьба 45 мм	2015-1025
	Спица диаметр 4 мм, длина 180 мм, резьба 50 мм	2015-1030
	Спица диаметр 5 мм, длина 210 мм, резьба 55 мм	2020-1030
	Трокар с втулкой	
	Диаметр 5 мм, длина 70 мм	5025-1000
	Диаметр 5 мм, длина 120 мм	5025-1200
	Ручка для трокара и втулка	5025-1100
	Отвертка	5015-1000
	Коловорот	5010-1000
	Лоток для стерилизации	6010-1007

Distributed by :

C Eo4sэ
EN 93/42
FDA

SWISS

Cat. No: TGF 05-2006

Gexfix S.д.
Av. De La Praille 50
CH-1227 Carouge
Tel: +41 22 308 16 70
Fax: +41 22 308 16 79
www.gexfix.ch

ISO 9001/2000
ISO 13485/2003

To ensure the best quality of its products and their improvements,
Gexfix reserves the right to modify all or part of their products